

*Leilão Virtual*

**HARAS  
AGN**



# GENÉTICA VENCEDORA

**12 DE MARÇO DE 2026  
20 HORAS**



[www.gsremates.com.br](http://www.gsremates.com.br)

*Leilão Virtual*

# GENÉTICA VENCEDORA

## ÍNDICE

---

- Lote 01 Hierarquia do Macanudo
- Lote 02 Balada dos Castanheiros
- Lote 03 Hispânica da Cabanha Santa Fé
- Lote 04 Diana 29 da AGN
- Lote 05 Milonga Pontiada da Bela Aliança
- Lote 06 Acerola 166 da AGN
- Lote 07 Dondoca 178 da AGN
- Lote 08 Bien Parada da Reconquista
- Lote 09 Escarapela do Infinito
- Lote 10 PO Torhuela
- Lote 11 Galponeira da EFT
- Lote 12 RE Sete Belo
- Lote 13 RE Tranco
- Lote 14 Don Garrett Nublado
- Lote 15 Rubi da Bela Esperança
- Lote 16 Diamante da Baldin
- Lote 17 Escato da Baldin
- Lote 18 Hadassa da Lampana
- Lote 19 Castelhana de São Manoel
- Lote 20 Catarina Labouré Olaria
- Lote 21 Tertúlia da Tuneira
- Lote 22 Vicuña do Liscano
- Lote 23 Cara Branca Borea

*Leilão Virtual*

HARAS  
AGN



# GENÉTICA VENCEDORA

12 DE MARÇO DE 2026  
20 HORAS



**Gonçalo Silva**  
Remates & Assessoria



GSweb



[www.gsremates.com.br](http://www.gsremates.com.br)

**GENÉTICA  
VENCEDORA**

# **HARAS AGN**

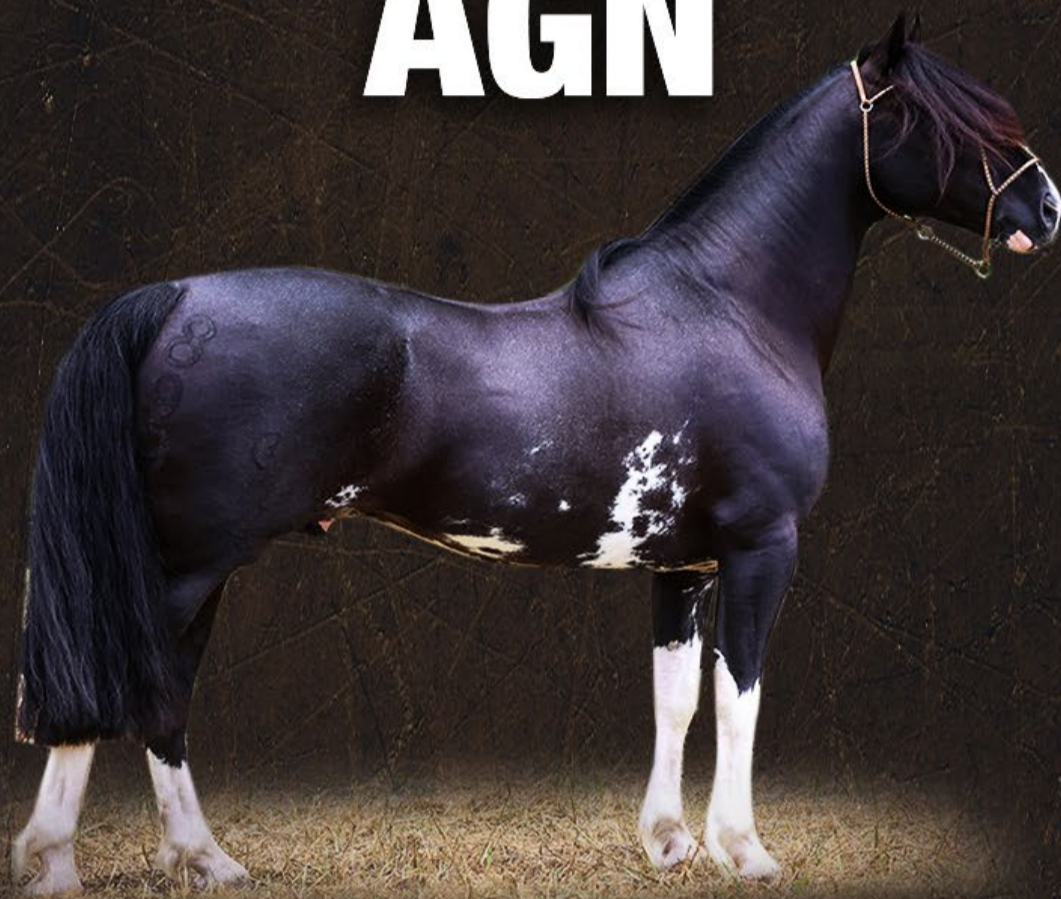

**LEGADO  
DOS CASTANHEIROS**



**ARLEQUIM  
JACARANDA DO MINUANO**



**01**

## HIERARQUIA DO MACANUDO

**B394005 - RP: 548 - FÊMEA - 27/11/2012 - PICAÇA**

**PERGAMINHO AA**

**BT FACEIRO  
DO JUNCO**

**LA INVERNADA HORNERO**

**BT QUERELA**

**FAMOSA A A**

**LA FRONTERA TORMENTO**

**CERRAÇÃO CIGANA**

**EL SUR GANCHO  
AMIGO**

**BELLAVISTA GANCHITO**

**EL SUR AY MI NEGRA**

**OSORNENA  
DA MUSICA**

**GLÓRIA DA MÚSICA**

**MANANERO EL YUYO**

**GLÓRIA DA IPIRANGA**

**Linda égua picaça, filha do Grande Campeão, Bocal de Ouro e Freio de Bronze Pergaminho AA.**

**Produziu Talca do Macanudo, Res. Grande Campeã de Cacapava do Sul.  
Prenhez de Arlequim do Jacarandá do Minuano. Domada.**



**02**

## **BALADA DOS CASTANHEIROS**

**B383099 - RP: 291 - FÊMEA - 15/10/2011 - COLORADA BRAGADA**

**DOÑA ANGELES  
PERVERTIDO**

**CALAFATE CUSTÓDIO**

**SANTA ISABEL ESCRUPULOSO**

**SANTA ISABEL CAMARERA**

**LAS VERTIENTES  
CAPRICHOSA**

**SANTA ELBA DESPUNTE**

**LAS VERTIENTES CAPUCHA**

**BT INTEIRO DO JUNCO**

**LA INVERNADA HORNERO**

**BT JANUÁRIA**

**SAGA  
DOS  
CASTANHEIROS**

**HARMONIA  
DOS CASTANHEIROS**

**LANCEIRO CHARRUA**

**MOROCHA TUPAMBAE**

**Pedigree extremamente funcional, irmã das craques finalistas do Freio de Ouro Xerga, Zilda e Estrela Cadente dos Castanheiros.**

**Sua mãe combina os Freios de Ouro, BT Inteiro do Junco, Itaí Tupambaé e do campeão potranco da Expoiner Lanceiro Charrua.**

**Parida de fêmea de Arlequim do Jacarandá do Minuano e prenhez do mesmo. Domada.**



**03**

## **HISPÂNICA DA CABANHA SANTA FÉ**

**B351478 - RP: 156 - FÊMEA - 19/01/2011 - ROSILHA COLORADA**

**DELE BOCA  
DO ORELHANO**

**LA INVERNADA  
HORNERO**

**TREN TREN ARREBOL**

**ACULEO NUTRIA II**

**BT ESCOPETA  
DO JUNCO**

**BT SARGENTO**

**BT SUCUPIRA**

**LA FRONTERA  
TORMENTO**

**CODINHUE TANIO**

**LIGUENO LENTEJA**

**SINHÁ DO STRASS**

**SANTA ELBA COBRE**

**IDAHUE PROTESTA**

**IDAHUE FANTASIA**

**Égua rosilha que deixa duas excepcionais filhas na cabanha, um tanque de égua de muito volume e selo racial.**

**Combinação genética destacada através de Hornero, BT Sargento, BT Engano em linha materna chilena pura.**

**Parida de um garanhão mouro ao pé filho de Arlequim do Jacarandá do Miunano e prenhez de Legado dos Castanheiros. Domada.**



**04**

## **DIANA 29 DA AGN**

**B478316 - RP: 29 - FÊMEA - 20/02/2016 - ALAZÃ TOSTADA**

**BT ORIXÁ II**

**BT JADE**

**LA INVERNADA HORNERO**

**BT CAMPESINA**

**BT HIERBA MATE**

**EL AROMO DE PICHIDÉGUA CAMPERO**

**BT AFILHADA**

**MAÑANERO  
ZAMBROTA**

**MARAGATO  
DO TAMANDUÁ**

**BT ILUSTRE II**

**PRENDA DA PALMEIRINHA**

**KÁTIA DO TAQUARA**

**BUTIÁ DONGA**

**MISSIONEIRA DO TAQUARA**

**Égua tostada, com genética de manchados Filha do tobiano BT Orixá II em linha materna do também tobiano Maragato do Tamanduá. Domada, parida de macho de Arlequim do Jacarandá do Minuano e prenhez de Legado dos Castanheiros.**



**05**

## MILONGA PONTIADA DA BELA ALIANÇA

B401954 - RP: 358 - FÊMEA - 20/09/2012 - ZAINA

ESQUILADOR  
DA BELA ALIANÇA

ESQUILADOR DO HV

LA INVERNADA HORNERO

IDAHUE SANDRA

MALÍCIA DO PURUNÃ

DOM CARRASCO DO PURUNÃ

BT FAMÍLIA DO JUNCO

ATREVIDA  
DO BOM FIM

BT ORIXÁ II

BT JADE

BT HIERBA MATE

VAIDOSA DO BOM FIM

DON TASSO DE PEDRAS ALTAS

GAITA DO SALSO

Um tanque de égua, para quem busca animais de muita estrutura e genética funcional. Filha do craque Esquilador da Bela Aliança em linha materna de tobianos através de BT Orixá II.

Deixa duas lindas potrancas na cabanha, Prenhez de Arlequim do Jacarandá do Minuano. Amanunciada.



06

## ACEROLA 166 DA AGN

B640826 - RP: 166 - FÊMEA - 18/01/2023 - TOSTADA

RIO TELHA  
FANTASIOSO

RICO DA LAGOA SECA

REAL INVIDO DO PURUNÃ

HORTELÃ DA LAGOA SECA

SOBRADINHO YASMIN

JUQUIRI DO PURUNÃ

SOBRADINHO TALCA

BUTIÁ  
ZARZAMORA

SANTA ELBA  
COMEDIANTE

PUCHAURA ESQUINAZO

SANTA ELBA ZARCA

JAGUEL DE BUTIÁ

BUTIÁ PICAÇO

BT BENDICION

Tostada domada, linda de muito requinte e feminilidade em suas linhas. Combinação importante de sangues funcionais e morfológicos da raça, através de Real Invidio do Purunã, Jalisco de Santa Angelica e de Santa Elba Comediante. Muito mansa e apta para iniciar treinamento para qualquer prova funcional da raça.



**07**

## **DONDOCA 178 DA AGN**

**B668387 - RP: 178 - FÊMEA - 09/10/2023 - TOSTADA**

<b>REAL INVÍDO DO PURUNÃ</b>	<b>HÉRCULES DO PURUNÃ</b>	<b>LA INVERNADA HORNERO</b>
	<b>ESPIÃ JB DE PALERMO</b>	<b>DADÁ DO PURUNÃ</b>
	<b>MAPAXE DA RIO BONITO</b>	<b>DESTAQUE DA TRADIÇÃO</b>
<b>MT ORELHANA DA MARIA THEREZA</b>	<b>IMBUIA DA RIO BONITO</b>	<b>MILONGA DA FELICIDADE</b>
		<b>HADOQUE DA VILA VELHA</b>
		<b>COSECHA DA RIO BONITO</b>
		<b>BUTIÃ ORELHANO</b>
		<b>MAYRA DE ROSAZUL</b>

Muito habilidosa e de muita força em seus movimentos. Filha de Real Invidido do Purunã, portanto irmã da atual Freio de Prata Harmonia do Açungui. Sua mãe filha do Finalista do Freio de Ouro Mapaxe da Rio Bonito, em linha materna de Santa Elba Comediante. Domada, apta para iniciar treinamento para qualquer prova funcional da raça.

**GENÉTICA  
VENCEDORA**

***Cabanha***

**AB**



***Baldin***





**08**

## **BIEN PARADA DA RECONQUISTA**

**B646910 - RP: 1840 - FÊMEA - 30/11/2021 - COLORADA**

**LOS FEDERALES  
EXTRANJERO**

**DEL PAYE QUE BIEN**

**BT JIQUIQUA  
MAÑANERO QUE PENA**

**DEL SIETE EUROPA**

**GUAY CHISPAZO**

**DEL SIETE EUREKA**

**PATA DEL FRENO  
DA RECONQUISTA**

**MANEADOR  
CARNAVALITO**

**CHARQUE CAPRICO  
MANEADORA GAROTINHA**

**LA BAMBA  
DA RECONQUISTA**

**BT LAMBORGUINE  
CELESTE DA RECONQUISTA**

Linda colorada, premiada nas pistas morfológicas. Domada de toda lida. Filha do importado Estranjero em linha materna do também importado Carnavalito.



**09**

## **ESCARAPELA DO INFINITO**

**B567479 - RP: 1305 - FÊMEA - 15/10/2018 - COLORADA SALINA**

<b>DON AVELINO DO INFINITO</b>	<b>CRT GUAPO</b>	<b>LA INVERNADA HORNERO</b>
	<b>HEMATITA DO INFINITO</b>	<b>CRT CARINA</b>
<b>FLORIDA DO INFINITO</b>	<b>RICO RACO TUPAMBAÉ</b>	<b>BT BUTIÁ</b>
	<b>ARGENTINA DE SANTA ANGÉLICA</b>	<b>PEUMO CHICO CLAVERA</b>
		<b>NOBRE TUPAMBAÉ</b>
		<b>MANCHA TUPAMBAÉ</b>
		<b>MUCHACHO DE SANTA ANGÉLICA</b>
		<b>CIGANA DE SANTA ANGÉLICA</b>

**Égua colorada, domada e treinada, pronta para as provas funcionais da raça. Pedigree de muita consistência genética através de CRT Guapo, BT Butia, Rico Raco Tupambaé e Muchacho de Santa Angelica.**



**10**

## **PO TORHUELA**

**B668726 - RP: 1115 - FÊMEA - 30/10/2023 - COLORADA SALGO RABICANA**

<b>MONARCA DA BELA ESPERANÇA</b>	<b>JA IMPULSO</b>	<b>EQUADOR DE SANTA EDWIGES</b>
	<b>JÓIA RARA DA CABANHA SANTA FÉ</b>	<b>JA CAPITU</b>
		<b>GALO DE SANTA EDWIGES</b>
		<b>LOLA DO PURUNÃ</b>
	<b>YANCAMIL CAHUEL</b>	<b>YANCA BANDONEON</b>
<b>PO NAVALA CRUZ</b>		<b>YANCAMIL VILLAMAN</b>
	<b>PO CORRENTINA</b>	<b>LA AMANECIDA BANDIDO</b>
		<b>NOCHERA PICHONA</b>

**Potranca do time de pista, filha do duas rosetas Monarca da Bela Esperança em linha materna da craque PO Correntina, finalista do Freio de Ouro. Amanunciada.**



**11**

## **GALPONEIRA DA EFT**

**B690957 - RP: 12 - FÊMEA - 24/11/2024 - GATEADA**

**QUERENDON  
DO RECANTO  
CRIOULO**

**MAÑANERO  
MANICERO**

**MAÑANERO ABANICO**

**MAÑANERO MARGARITA**

**INDAÍÁ  
DA VILA VELHA**

**DOM CARRASCO DO PURUNÃ**

**BT FORTUNA DO JUNCO**

**AS MALKE VULTO**

**AS MALKE SEDUTOR-TE**

**AS MALKE INSPIRAÇÃO**

**RAMON AURORA**

**RAMON RAMONA**

**DOM CARRASCO DO PURUNÃ**

**IMPERATRIZ DE SANTA ANGÉLICA**

Filha do grande campeão Querendon do Recanto Crioulo, portanto irmã da Bocal de Alpaca 2025 Fascinação da Melodia. Sua mãe, Ramon Aurora é filha do grande AS Malke Vulto, portanto irmã do multi campeão Chamamé No-  
chero.

**Amanunciada.**



**12**

## **RE SETE BELO**

**B614602 - RP: 1344 - MACHO - 11/01/2021 - COLORADA**

<b>IMPULSO DA MAYA</b>	<b>FERIADO DE SANTA EDWIGES</b>	<b>RODOPIO DE SANTA EDWIGES</b>
	<b>RIO CLARO PONDERACION</b>	<b>VÍBORA DE SANTA EDWIGES</b>
<b>RE NUESTRA PASSION-TE</b>	<b>JA MANDA CHUVA</b>	<b>SANTA ISABEL ESPERADO</b>
	<b>RZ RAMA NEGRA DA CARAPUÇA</b>	<b>SANTA ISABEL RINCONADA</b>
		<b>EQUADOR DE SANTA EDWIGES</b>
		<b>JA DONA BENTA</b>
		<b>BT LAMBORGUINE</b>
		<b>BT DOROTÉIA DO JUNCO</b>

**Filho do craque Impulso da Maia e sua mãe combina Já Manda Chuva e a maravilhosa RZ Rama Negra da Carapuça. Domado e confirmado.**



**13**

## RE TRANCO

**B675065 - RP: 1485 - MACHO - 05/01/2022 - ZAINA**

**JA MANDA CHUVA**

**EQUADOR  
DE SANTA EDWIGES**

**JA DONA BENTA**

**LAS CALLANAS  
GUARIDA**

**LA AMANECIDA  
LAMENTAD**

**LAS CALLANAS  
BUENAMOZA**

**TINAJERA BUEN ABRIGO  
ORQUESTRA DE SANTA EDWIGES**

**TAÑIDO REDOBLADO**

**JA PALOMA**

**SANTA TERESA PAPAYERO**

**LA AMANECIDA ESPERANZA**

**PIGUCHEN CAPUCHINO**

**LA RINCONADA PIRAGUA**

**Filho de JÁ Manda Chuva, em linha materna importada do Chile.  
Domado, Confirmado.**



**14**

## **DON GARRETT NUBLADO**

**B620681 - RP: 81 - MACHO - 14/01/2022 - GATEADA**

**GANADERO  
DA HARMONIA**

**MUCHACHO  
DE SANTA ANGÉLICA**

**SANTA ELBA SEÑUELO  
LA AMANECIDA MUCHACHITA**

**BT DÁDIVA  
DO JUNCO**

**LA INVERNADA HORNERO**

**BT PELEIA**

**LUMINÁRIA  
DA VENDRAMIN**

**MACANUDO  
DO ITAPORORÓ**

**LAS HORTENSIAS RIGOLEMU**

**DEMAJADA DO ITAPORORÓ**

**HUMORISTA 265  
DA VENDRAMIN**

**SÃO JOÃO DO JUNCAL PANDEMÔNIO**

**NERINDA DO PURUNÃ**

**Filho do craque Ganadero da Harmonia, portanto irmão de diversos vencedores do Freio de Ouro.**

**Sua mãe, filha de Macanudo do Itapororo em linha materna do Bi Grande Campeão Pandemonio e do bi freio de ouro Don Carrasco do Purunã.**

**Domado, confirmado.**



**15**

## **RUBI DA BELA ESPERANÇA**

**B642369 - RP: 177 - MACHO - 05/11/2022 - COLORADA**

<b>MONARCA DA BELA ESPERANÇA</b>	<b>JA IMPULSO</b>	<b>EQUADOR DE SANTA EDWIGES</b>
	<b>JÓIA RARA DA CABANHA SANTA FÉ</b>	<b>JA CAPITU</b>
		<b>GALO DE SANTA EDWIGES</b>
		<b>LOLA DO PURUNÃ</b>
<b>LINDA XIRUA DA BELA ESPERANÇA</b>	<b>NIAZZI IMPROVISO</b>	<b>OITÃO DE RANCHO DA ESCONDIDA</b>
	<b>ESTRELA DA CHARQUEADA</b>	<b>TARRAFA DO PURUNÃ</b>
		<b>GENERAL DE SANTA ANGÉLICA</b>
		<b>ANAUURITA DE SANTA ANGÉLICA</b>

**Vencedor da prova de redomão em Porto Alegre. Filho do duas rosetas da Expointer, Monarca da bela Esperança e sua mãe irmã do freio de ouro Opio da Barauna. Domado.**



**16**

## **DIAMANTE DA BALDIN**

**B694771 - RP: 09 - MACHO - 24/11/2023 - BAIA RUANA**

<b>RZ MAGANO II DA CARAPUÇA</b>	<b>DICHOSO CALA BASSA</b>	<b>PIRAÍ 1569 DO BRAZÃO</b>
		<b>RUANITA CALA BASSA</b>
	<b>AS MALKE OFERENDA</b>	<b>BT HOSPEDEIRO</b>
		<b>AS MALKE BORBOLETA</b>
	<b>BT DOUTORANDO DO JUNCO</b>	<b>MACKENNA GUINDO</b>
<b>PTCB OPORTUNA</b>		<b>JURADA SIMPATIA</b>
	<b>PTCB JUSTIÇA</b>	<b>BT SARGENTO</b>
		<b>COMADRE DO JUNCO</b>

**Para quem busca um Baio Ruano de fundamento, potro em ponto de doma. Seu pai multi premiado nas pistas, e sua mãe combina Guindo e BT Sargento. Garantia de muita função.**

**Amanunciado.**



**17**

## **ESCATO DA BALDIN**

**B682664 - RP: 15 - MACHO - 16/02/2025 - TOBIANA COLORADA**

**URUGUAIANENSE  
DA RECONQUISTA**

**BT DELANTERO**

**LA INVERNADA HORNERO**

**EL IDEAL ASI GUARDA**

**ONDINA DO LUCERO**

**JUPURÁ DA VIAMARA**

**FORQUILHA DO LUCERO**

**BT TAGARELA II**

**BT DELANTERO**

**LA INVERNADA HORNERO**

**EL IDEAL ASI GUARDA**

**BT NATA**

**BT APACHE**

**BT HERDEIRA**

**Potro tobiano, com muita consistência genética. Combina Delantero, Apache, Hornero e a grande Abadessa.**

**Amanunciado.**

# GENÉTICA VENCEDORA

CONVIDADOS





**18**

## **HADASSA DA LAMPANA**

**B520506 - RP: 35 - FÊMEA - 27/11/2016 - PICAÇA SALINA BRAGADA**

**HORNADO  
DA RECONQUISTA**

**BT DELANTERO**

**LA INVERNADA HORNERO**

**EL IDEAL ASI GUARDA**

**ZAFIRA  
DO CAPÃO REDONDO**

**FANDANGO DO ITAPORORÓ**

**INVERNADA DO CAPÃO REDONDO**

**FBC FUZARCA**

**APACHE  
DO SANTO CRISTO**

**BT APACHE**

**BT ARAGANA**

**ONÇA DA PRIMAVERA**

**PERICON JAC**

**ALTAMIRA LA INVERNADA**

**Domada e muito mansa, égua de muito requinte em suas linhas e muito selo racial.**

**Seu pai, multi premiado nas pistas morfológicas e duas rosetas na Expoin-ter, Hornado da Reconquista.**

**Égua que laçamos bastante, serve para iniciantes e profissionais.**

**Vendedor: Cabanha Lampana - Criciúma - SC**



**19**

## **CASTELHANA DE SÃO MANOEL**

**B502155 - RP: 389 - FÊMEA - 28/10/2016 - GATEADA OVEIRA**

<b>ABRAÇO DO CAMBOIM</b>	<b>ÍNDIO DO BOEIRO</b>	<b>CAMB TONCHO</b>
	<b>ÚNICA AP DO CAMBOIM</b>	<b>ADEGA DO BOEIRO</b>
		<b>POZO AZUL DESLINDE</b>
		<b>GEADA DO CAMBOIM</b>
	<b>TJ FANDANGO</b>	<b>LA INVERNADA HORNERO</b>
<b>XÍCARA DE SÃO MANOEL</b>		<b>BT UMA FERA</b>
	<b>TORMENTA DE SÃO MANOEL</b>	<b>PAMPA DE PAI PASSO</b>
		<b>GAIVOTA DE SÃO MANOEL</b>

Linda oveira gateada, domada e buenissima de laço. Filha do Bocal de Ouro Abraço do Camboim em linha materna de Hornero, Juquiry e BT Haragano.

Parida de macho de Marca Onze Xadrez.

Vendedor: Cabanha Passo do Vigário – Viamão - RS



**20**

## **CATARINA LABOURÉ OLARIA**

**B515526 - RP: 10 - FÊMEA - 19/11/2016 - TOSTADA**

**RICO  
DA LAGOA SECA**

**REAL INVÍDO  
DO PURUNÃ**

**HÉRCULES DO PURUNÃ**

**ESPIÃ JB DE PALERMO**

**HORTELÃ  
DA LAGOA SECA**

**BT GUAPO**

**BARTIRA DA LAGOA SECA**

**QUELEN ALACRAN**

**CHARQUE RIÑON**

**LA SIERRA INCONCLUSA**

**JI HIPNOSE**

**QUINTA ESSÊNCIA  
DO PURUNÃ**

**BT BUTIÃ**

**JA NOITADA**

Filha do Rico da Lagoa Seca com fêmea ovejuna zaina ao pé de Marconi Picasso e prenhez do mesmo. Foi redomoneada e posta na cria. Muito mansa, ótimo temperamento.

**Vendedor: Cabanha Araucária - Chapecó - SC**



**21**

## **TERTÚLIA DA TUNEIRA**

**B639357 - RP: 277 - FÊMEA - 07/09/2020 - COLORADA DOURADILHA SALINA**

**CHARQUE  
INOCÊNCIO**

**CHARQUE DIABLO**

**CHARQUE LINDO NENE**

**CHARQUE RIÑA**

**CHARQUE ESPIA**

**TINAJERA CHAMAICO**

**CHARQUE RANCHERA**

**RARIDADE  
DO LISCANO**

**HERDEIRO DA MAIOR**

**BUENAÇO DA MAIOR**

**DESEJADA DA BOA VISTA**

**IVA DO LISCANO**

**FESTEIRO DO ITAPORORÓ**

**SJ NEBLINA**

**Colorada muito típica e raçuda. Filha do Argentino Charque Inocêncio numa mãe que vai a Buenaço da Maior. Prenhez confirmada de EF Ramão.**

**Vendedor: Cabanha Araucária - Chapecó - SC**



**22**

## **VICUÑA DO LISCANO**

**B572895 - RP: 708 - FÊMEA - 12/11/2018 - BAIA**

**JOTACE  
JOÃO BALAIÓ**

**JOTACE DESTAQUE**

**BT CAROLA  
DO JUNCO**

**JOTACE  
UMA DELAS**

**JOTACE  
QUERO QUERO**

**JOTACE NOBREZA**

**LA INVERNADA HORNERO**

**BT BANDEIRANTE DO JUNCO**

**BT QUERO ÍNVIDO**

**BT RAPOSA**

**OTACE LÍDER**

**JOTACE IMPERATRIZ**

**JOTACE HERDEIRO**

**NEGRA DO JUNCO**

**Genética para conhecedores que converge para a grande Mandinga Onza. Na filmagem estava por parir de Índio do Boeiro. Pariu mas infelizmente o potro veio a óbito. Domada e bem mansa. Bem iniciada no laço.**

**Vendedor: Cabanha Araucária - Chapecó - SC**



**23**

## **CARA BRANCA BOREA**

**B691625 - RP: 223 - MACHO - 21/01/2025 - PICAÇA BRAGADA SALGO**

**MARCONI PICASSO**

**JA MANDA CHUVA**

**MARCONI  
GATA PINTADA**

**URUGUAIANA  
BOREAL**

**DON CANEI  
BRILHANTE**

**HONRA DA CASA  
DE SANTA EDWIGES**

**EQUADOR DE SANTA EDWIGES**

**EQUADOR DE SANTA EDWIGES**

**ALTO ASTRAL DE SANTA EDWIGES**

**MARCONI ÁGUIA**

**EF JUSTICEIRO**

**ESTOPA DA BELA ALIANÇA**

**QUERO QUERO DE SANTA EDWIGES**

**UMA ONÇA DE SANTA EDWIGES**

**1 ano recém cumprido. Zaino bragado, salgo. Filho de Marconi Picasso. Ótimo temperamento e bem pisteiro.**

**Vendedor: Cabanha Araucária - Chapecó - SC**

# REGULAMENTO

- 1) O Leilão Genética Vencedora será realizado do dia 12 de março de 2026, diretamente no site da GS.
- 2) Todos os produtos entrarão em licitação sem preço base.
- 3) Assiste ao vendedor o direito de solicitar avalista de seu conhecimento, desde que manifeste esta exigência ao Escritório Gonçalo Silva Remates & Assessoria e antes que o comprador faça seu acerto de contas.
- 4) 4) Condições de pagamento: Parcelas (2+2+46= 50), com 30% de desconto para pagamentos à vista e 25% de desconto para pagamentos em (1+4).. No caso de uma venda ser efetivada para mais de um comprador, todos os compradores responderão de forma solidária em relação à integralidade das obrigações dispostas e decorrentes do presente regulamento, independentemente do valor individual pago ou boleto enviado a pagar, da fração/cota de cada comprador no negócio, bem como de quem esteja com a posse e/ou propriedade do(s) animal(s), não havendo outra possibilidade de extinção da solidariedade se não a expressa.
- 5) Para efeito de faturamento não será emitido contrato com boleto de cobrança de valor inferior a R\$ 150,00 (cento e cinquenta reais); quando a parcela for inferior, a este valor, o número de parcelas será reduzido até que se chegue ao valor total da compra.
- 6) A comissão de compra será de 8% (oito por cento) sobre o valor da batida do martelo, paga no ato. Em caso de mora, o valor devido será corrigido pelo IGPM e acrescido de juros moratórios de 1% ao mês pró rata die e multa de 10%.
- 7) A licitação será feita pelo valor da parcela, ou seja, o valor apregoadado pelo leiloeiro deverá ser multiplicado por 50 para chegar ao valor final do animal em pista.
- 8) O não pagamento de quaisquer parcelas em seu exato vencimento, implicará na cobrança antecipada de todo o saldo devedor, conforme disposição que consta no Instrumento Particular de Compra e Venda.
- 9) O acerto das compras deverá ser efetuado no dia posterior do leilão.
- 10) Qualquer incidência de ICMS (ou outros impostos sobre a transação) correrão por conta do vendedor.
- 11) Os compradores que não apresentarem referências pessoais e/ou bancárias poderão ter seus cadastros analisados, para posterior liberação dos animais.
- 12) A empresa leiloeira poderá solicitar ao comprador que pague sua compra integralmente à vista, no caso do mesmo estar enquadrado no item anterior deste regulamento.
- 13) Os certificados de transferência dos animais, devidamente assinados, serão entregues após o completo pagamento de todos os títulos. E os encargos de transferências fica de responsabilidade do vendedor.
- 14) Em leilões virtuais os animais somente serão liberados mediante a comprovação dos pagamentos e assinatura do contrato de compra/venda, lembrando sempre que a data de liberação será estipulada entre leiloeira e vendedor divulgada no dia do leilão. São de exclusiva responsabilidade do vendedor a guarda, manutenção e segurança dos animais leiloados durante o tempo em que se mantiverem na propriedade (cabanha vendedora), seja no estábulo, em trânsito ou enquanto estiverem sendo apregoados, até o momento da entrega. Passando então a responsabilidade exclusivamente ao comprador, não restando à Gonçalo Silva Remates & Assessoria nenhum ônus em caso de acidente e danos que eventualmente venham ocorrer. Diante disto, os animais passam a ser responsabilidade única e exclusiva do comprador após a saída da propriedade (cabanha vendedora).
- 15) A escolha do transportador é de responsabilidade exclusiva do comprador, que, por assumir integral responsabilidade pelo(s) animal(is) adquirido(s) após a batida do martelo, isenta o vendedor e a empresa leiloeira Gonçalo Silva Remates & Assessoria de qualquer problema que porventura ocorra no transporte do(s) animal(is) e de qualquer ônus decorrente de sua compra.
- 16) O leiloeiro se reserva o direito de não aceitar lances de pessoas que, a seu critério, considera não merecedoras de crédito.
- 17) É facultado aos vendedores, como aos licitantes, fazerem-se representar por procuradores legalmente constituídos.
- 18) Eventuais correções que sejam feitas pelo leiloeiro prevalecem sobre o mesmo. Todas as informações contidas no catálogo são fornecidas e de responsabilidade exclusiva dos senhores vendedores, isentando o leiloeiro e a empresa Gonçalo Silva Remates & Assessoria de quais quer responsabilidades.
- 19) As vendas no Leilão serão irrevogáveis, não podendo o comprador recusar o animal ou solicitar redução de seu preço, uma vez que é garantido ao comprador o direito a revisão dos animais antes do Leilão ou por pessoa autorizada por ele, conforme disposto no artigo 19 deste regulamento.
- 20) É facultado aos compradores examinarem, ou mandar examinar por veterinário ou técnico de sua confiança, nas respectivas propriedades, os animais antes do remate, após o qual não serão aceitas as reclamações
- 21) A palavra do Leiloeiro, no decorrer do Leilão é credenciada a alterar ou complementar estas Condições.
- 22) Em havendo desistência da compra de um dos lotes por parte do comprador após a batida do martelo até a assinatura do contrato de compra e venda, será o comprador obrigado a arcar com multa equivalente a 30% do total da compra; mesmo com a desistência da aquisição do lote fica o comprador obrigado a adimplir com a totalidade da comissão da empresa leiloeira.
- 23) Este regulamento fica fazendo parte integrante da Nota de Leilão e do Contrato de Compra e Venda com Reserva de Domínio e vinculado às notas promissórias emitidas a partir do boleto de compra.

*Leilão Virtual*

# GENÉTICA VENCEDORA



**JPROPAGANDA**

Agência de Mídia Digital e Impressa

*Segmento Rural e Urbano*

CATÁLOGO



**lg.**

**Martini**

@jgmartini

**SPOLAVORI**  
FOTOGRAFIAS

FOTOS