

— 2° LEILÃO —  
**RESERVA GENÉTICA**

26 MAIO | TERÇA-FEIRA



# OFERTAS E LANCES



**Gonçalo Silva**  
Remates & Assessoria



**(51) 99209.2023**

CADASTRO



**(51) 99957.5021**  
Gonçalo Silva  
LEILOEIRO



**(55) 98323.1012**  
Luis Fernando  
COMERCIAL



**(51) 99665.0140**  
Luis F. Lima  
CADASTRO



**(55) 99927.8008**  
José Mário  
COMERCIAL



**(51) 99518.1903**  
Marcelo Gherath  
COMERCIAL



**(51) 99829.3908**  
Vinícius Terra  
COMERCIAL



**(55) 99988.5588**  
Gustavo Ribeiro  
COMERCIAL



**(42) 99947.0603**  
Helcio Nadal  
COMERCIAL



**(51) 99934.8666**  
Sérgio Leão  
COMERCIAL



**(54) 99977.1928**  
Marcos V. Rodrigues  
COMERCIAL

[www.gsremates.com.br](http://www.gsremates.com.br)



## ESTÂNCIA SÃO RAFAEL:

Fernanda Mariano da Rocha

(51) 99919.3654



BRANGUS  
SÃO RAFAEL

# 2° LEILÃO

# RESERVA GENÉTICA

## Condições

- 30 parcelas (10 duplas + 10 simples)
- 8% desconto à vista

## Frete

**Facilitado**

A Estância São Rafael constrói sua base genética ao longo de gerações dedicadas à pecuária, por meio de um trabalho contínuo de seleção e consistência. Esse processo resultou em um rebanho homogêneo, funcional e adaptado, que traduz, na prática, aquilo em que acreditamos: produção de verdade.

Mais do que ofertar animais, buscamos oferecer segurança ao comprador - genética previsível, capaz de produzir matrizes férteis e reprodutores que efetivamente agregam valor ao rebanho. São indivíduos selecionados para eficiência, precocidade e desempenho, refletindo diretamente em maior produtividade e qualidade de carne a campo.

As diversas premiações em pista e os resultados em provas de eficiência consolidam esse trabalho ao longo dos anos e chancelam os benefícios de levar para casa a genética do Brangus São Rafael.





VER VÍDEO ▶

# MR DELEGADO 5608

NASC: 04/07/2025

GERAÇÃO: 4ª

SEXO: FÊMEA

HBB: 216602

PELAGEM: PRETA

PESO: 000

PAI  
**DELEGADO**

MÃE  
**MR 0486**

AVÔ MATERNO  
**BWCC CRUISE 107B3**



Filha de Delegado em mãe de linhagem Cruise - dois importantes pais americanos na raça, incorporados sobre matrizes adaptadas ao Brasil. Assim, agregamos genética produtiva sem abrir mão da adaptabilidade.

ACESSE AQUI A RÉGUA ATUALIZADA 



PAI

DELEGADO



AVÔ

CRUISE

LOTE 02



VER VÍDEO



# MR DELEGADO 5630

NASC: 12/07/2025

GERAÇÃO: 4ª

SEXO: FÊMEA

HBB: 216616

PELAGEM: PRETA

PESO: 000

PAI

**DELEGADO**

MÃE

**MR 8793**

AVÔ MATERNO

**MR CORINGA**



Seu pai, Delegado, é filho de BWCC Big Town, importante linhagem americana já adaptada ao nosso meio. Fêmea muito feminina e produtiva, com excelente linha de lombo e umbigo irretocável. O tipo que buscamos para produzir com eficiência em nossos campos.



ACESSE AQUI A RÉGUA ATUALIZADA 



PAI

DELEGADO



AVÔ

MR CORINGA

 ESTÂNCIA  
**SÃO RAFAEL**  
LEILÃO RESERVA GENÉTICA



VER VÍDEO ▶

# MR FRANCESCO 5626

NASC: 10/07/2025

GERAÇÃO: 5ª

SEXO: FÊMEA

HBB: 216604

PELAGEM: PRETA

PESO: 000

PAI	<b>FRANCESCO</b>
MÃE	<b>MR 0419</b>
AVÔ MATERNO	<b>HEMINGWAY</b>



Terneira muito precoce, correta de linha baixa, com biotipo que agrega em qualquer plantel e de fácil acasalamento.



ACESSE AQUI A RÉGUA ATUALIZADA 



PAI

FRANCESCO



AVÔ

HEMINGWAY



VER VÍDEO ▶

# MR DELEGADO 5636 MAMINA

NASC: 14/07/2025  
HBB: 216617

GERAÇÃO: 4ª  
PELAGEM: PRETA

SEXO: FÊMEA  
PESO: 000

PAI  
**DELEGADO**

MÃE  
**MR MAMINA**

AVÔ MATERNO  
**FRANCESCO**



Outro indivíduo de muita potência, carnicero. Seu pai, Delegado, agrega sangue americano à nossa doadora MR Mamina, filha de Francesco e mãe de diversos destaques do plantel.

ACESSE AQUI A RÉGUA ATUALIZADA 



PAI DELEGADO



AVÔ FRANCESCO



VER VÍDEO ▶

# MR MAYU 5756 SUMAJ FIV

NASC: 05/09/2025

GERAÇÃO: 5ª

SEXO: FÊMEA

HBB: 216364

PELAGEM: PRETA

PESO: 000

PAI  
**MAYU**

MÃE  
**MR 3313**

AVÔ MATERNO  
**SUMAJ**



Animal que agrega sangue de duas renomadas linhas, Mayu e Sumaj, com biotipo equilibrado e funcional. Fêmea de fácil acasalamento, correta em todas as suas linhas.



ACESSE AQUI A RÉGUA ATUALIZADA



PAI

MAYU



AVÔ

SUMAJ



VER VÍDEO ▶

# MR SOPRESA 5661

NASC: 18/07/2025

GERAÇÃO: 5ª

SEXO: FÊMEA

HBB: 216609

PELAGEM: VERMELHA PESO: 000

PAI	<b>SORPRESA</b>
MÃE	<b>MR 8651</b>
AVÔ MATERNO	<b>ROCKO</b>



Terneira vermelha de muita potência, carnicreira e, sem dúvida, um grande destaque da geração. Ainda assim, feminina e de couro solto, sem perder a correção de umbigo. Excelente aquisição para qualquer rebanho.

ACESSE AQUI A RÉGUA ATUALIZADA



PAI

SOPRESA



AVÔ

ROCKO

LOTE 07



VER VÍDEO



# MR SOPRESA 5683

NASC: 21/07/2025

GERAÇÃO: 3ª

SEXO: FÊMEA

HBB: 216621

PELAGEM: VERMELHA PESO: 000

PAI

**SOPRESA**

MÃE

**MR 6/226**

AVÔ MATERNO

**DON CIRIACO**



Deca 2 pelo Natura, filha do destacado Sorpresa, carrega genética importante dos colorados. Acreditamos que será uma excelente matriz nos rebanhos, pela sua funcionalidade.



ACESSE AQUI A RÉGUA ATUALIZADA 



PAI

SOPRESA



AVÔ

DON CIRIACO

 ESTÂNCIA  
**SÃO RAFAEL**  
LEILÃO RESERVA GENÉTICA

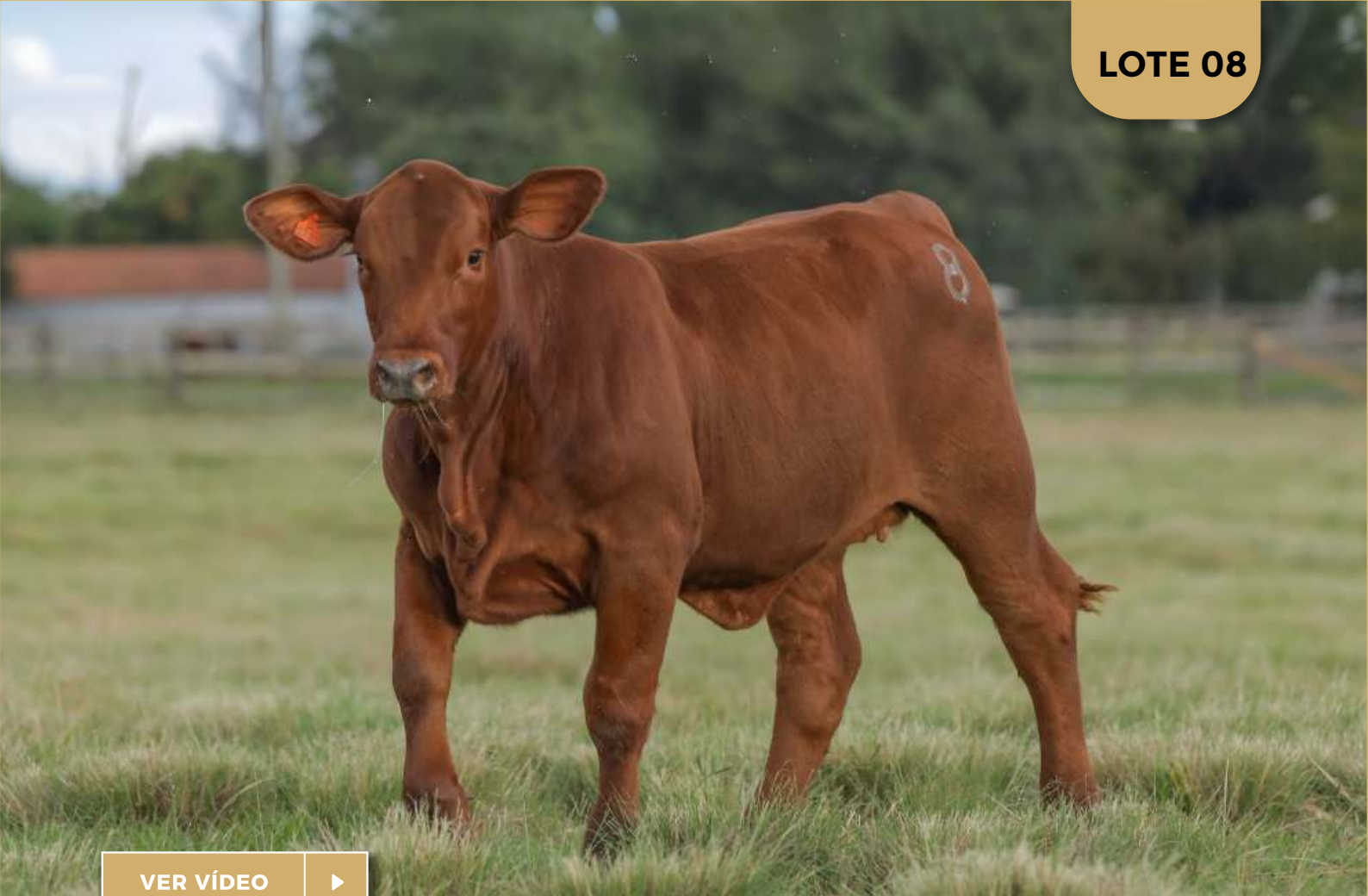

VER VÍDEO ▶

# MR CAUTIVO 5710

NASC: 14/08/2025  
HBB: 216625

GERAÇÃO: 4ª  
PELAGEM: VERMELHA

SEXO: FÊMEA  
PESO: 000

PAI  
**CAUTIVO**

MÃE  
**MR 8612**

AVÔ MATERNO  
**MR GANGO**



Esta terneira se destaca pelo comprimento, sendo Deca 2 pelo Natura e Top 7% para musculatura. Muito feminina e, certamente, uma importante matriz para qualquer rebanho Brangus.



ACESSE AQUI A RÉGUA ATUALIZADA 



PAI

CAUTIVO



AVÔ

MR GANGO



VER VÍDEO ▶

# MR CAUTIVO 4646

NASC: 11/07/2024  
HBB: 205643

GERAÇÃO: 3ª

SEXO: FÊMEA

PELAGEM: VERMELHA PESO: 000

PAI	CAUTIVO
MÃE	MR 3510
AVÔ MATERNO	DON CIRIACO



Integrou nosso time de pista no Mundial, além de destacado fenótipo, pelo Natura, é Top 18% (Deca 3) para carcaça, Top 12%(Deca 2) para ultrassom. Animal produtivo e de excelente conformação racial.

ACESSE AQUI A RÉGUA ATUALIZADA

## PRENHEZ

STATUS REPRODUTIVO	PREVISÃO PARTO	PAI - PRENHES
PRENHE	setembro / 26	MR KING 4619

**MR KING 4619** - Selecionado para o serviço de nossas novilhas de pista, é um dos destaques do plantel, com forte base genética de linhagem americana. Avaliado pelo Natura, posiciona-se entre os Top 8% para Índice Final e Top 4% para Peso ao Nascer. Reúne caracterização racial marcante, precocidade e muita funcionalidade

LOTE 10



VER VÍDEO

# MR MOCovi 4673

NASC: 18/07/2024

GERAÇÃO: 4ª

SEXO: FÊMEA

HBB: 205648

PELAGEM: PRETA

PESO: 000

PAI  
**MOCovi**

MÃE  
**MR MAMINA**

AVÔ MATERNO  
**FRANCESCO**



Destacado fenótipo, fêmea balanceada, que entrega potência e feminilidade. Linhas, tanto baixa como superior, corrigidas.

ACESSE AQUI A RÉGUA ATUALIZADA



## PRENHEZ

STATUS REPRODUTIVO

PREVISÃO PARTO

PAI - PRENHES

PRENHE

out - nov / 26

MR KING 4614

**MR KING 4614:** Touro pai da São Rafael, de sólida **linhagem americana**. Destaque absoluto no programa Natura, classificado entre os **Top 3% para Índice Final e Peso ao Nascer**, combinando desempenho com segurança ao nascimento. Homozigoto preto, assegura padronização de pelagem e previsibilidade genética, sendo uma ferramenta consistente para evolução do rebanho.

LOTE 11



VER VÍDEO



# MR MOCOVI 4648

NASC: 11/07/2024

GERAÇÃO: 4ª

SEXO: FÊMEA

HBB: 205652

PELAGEM: PRETA

PESO: 000

PAI

**MOCOVI**

MÃE

**MR 0413**

AVÔ MATERNO

**FRANCESCO**



Biotipo moderado e funcional, o que se busca em fêmeas que irão deixar muitas crias no rebanho. Correta em todas as suas características.

ACESSE AQUI A RÉGUA ATUALIZADA



## PRENHEZ

STATUS REPRODUTIVO

PREVISÃO PARTO

PAI - PRENHES

PRENHE

out - nov / 26

MR KING 4614

**MR KING 4614:** Touro pai da São Rafael, de sólida **linhagem americana**. Destaque absoluto no programa Natura, classificado entre os **Top 3% para Índice Final e Peso ao Nascer**, combinando desempenho com segurança ao nascimento. Homozigoto preto, assegura padronização de pelagem e previsibilidade genética, sendo uma ferramenta consistente para evolução do rebanho.



VER VÍDEO



# MR 4831

NASC: 05/10/2024

HBB: 216222

GERAÇÃO: 2ª

PELAGEM: PRETA

SEXO: FÊMEA

PESO: 000

PAI

MR HEMINGWAY 1752

MÃE

MR 0450

AVÔ MATERNO

FRANCESCO



Top 14% para Índice de Desmama, trata-se de um animal muito destacado. Seu pai é um Hemingway na MR 1245, mesma mãe do MR Gango - genética de destaque em todas as linhas.



ACESSE AQUI A RÉGUA ATUALIZADA 

## PRENHEZ

STATUS REPRODUTIVO

PREVISÃO PARTO

PAI - PRENHES

PRENHE

out - nov / 26

MR KING 4614

**MR KING 4614:** Touro pai da São Rafael, de sólida **linhagem americana**. Destaque absoluto no programa Natura, classificado entre os **Top 3% para Índice Final e Peso ao Nascer**, combinando desempenho com segurança ao nascimento. Homozigoto preto, assegura padronização de pelagem e previsibilidade genética, sendo uma ferramenta consistente para evolução do rebanho.



VER VÍDEO



# MR 4763

NASC: 07/09/2024

HBB: 216220

GERAÇÃO: 2ª

PELAGEM: PRETA

SEXO: FÊMEA

PESO: 000

PAI

MR FRANCESCO 1654

MÃE

MR 8637

AVÔ MATERNO

RM



Fêmea de muita classe, feminina. Seu pai, MR Francesco 1654, além de se destacar pela avaliação no Natura, produziu o MR 4800, que integrou as pistas no Mundial e, com destaque, foi campeão de sua categoria.



ACESSE AQUI A RÉGUA ATUALIZADA



## PRENHEZ

STATUS REPRODUTIVO

PRENHE

PREVISÃO PARTO

out - nov / 26

PAI - PRENHES

MR KING 4614

**MR KING 4614:** Touro pai da São Rafael, de sólida **linhagem americana**. Destaque absoluto no programa Natura, classificado entre os **Top 3% para Índice Final e Peso ao Nascer**, combinando desempenho com segurança ao nascimento. Homozigoto preto, assegura padronização de pelagem e previsibilidade genética, sendo uma ferramenta consistente para evolução do rebanho.

LOTE 14



VER VÍDEO



# MR MOCovi 4701

NASC: 08/08/2024

GERAÇÃO: 4ª

SEXO: FÊMEA

HBB: 216214

PELAGEM: PRETA

PESO: 000

PAI

MOCovi

MÃE

MR 1685



AVÔ MATERNO

MR MANO



Comentário

ACESSE AQUI A RÉGUA ATUALIZADA



## PRENHEZ

STATUS  
REPRODUTIVO

PREVISÃO PARTO

PAI - PRENHES

PRENHE

out - nov / 26

MR KING 4614

**MR KING 4614:** Touro pai da São Rafael, de sólida **linhagem americana**. Destaque absoluto no programa Natura, classificado entre os **Top 3% para Índice Final e Peso ao Nascer**, combinando desempenho com segurança ao nascimento. Homozigoto preto, assegura padronização de pelagem e previsibilidade genética, sendo uma ferramenta consistente para evolução do rebanho.

LOTE 15



VER VÍDEO



# MR SORPRESA 4657

NASC: 13/07/2024

GERAÇÃO: 4ª

SEXO: FÊMEA

HBB: 216211

PELAGEM: VERMELHA PESO: 000

PAI

**SORPRESA**

MÃE

**MR 0512**



AVÔ MATERNO

**MR DON CIRIACO**



Filha do renomado Sorpresaem mãe Don Ciraco, alia o melhor do sangue colorado

ACESSE AQUI A RÉGUA ATUALIZADA



## PRENHEZ

STATUS REPRODUTIVO

PREVISÃO PARTO

PAI - PRENHES

PRENHE

out - nov / 26

MR KING 4614

**MR KING 4614:** Reúne em seu pedigree, talvez, dois dos mais importantes pais colorados, resultando em um biotipo produtivo, funcional e correto em todas as suas linhas. Esse conjunto ainda é reforçado pelas DEPs do Natura, posicionando-se como Top 10% para Índice Final, evidenciando seu alto valor genético e consistência produtiva.

LOTE 16



# MR BRASÃO 4714

NASC: 14/08/2024

GERAÇÃO: 3ª

SEXO: FÊMEA

HBB: 216215

PELAGEM: VERMELHA PESO: 000

PAI

MR BRASÃO

MÃE

MR 4207

AVÔ MATERNO

MR CORINGA



Filha do renomado Sorpresaem mãe Don Ciraco,  
alia o melhor do sangue colorado

ACESSE AQUI A RÉGUA ATUALIZADA 

## PRENHEZ

STATUS  
REPRODUTIVO

PREVISÃO PARTO

PAI - PRENHES

PRENHE

out - nov / 26

MR KING 4614

**MR KING 4614:** Animal correto em suas linhas adaptado.  
Funcional para rebanhos brangus comerciais.



VER VÍDEO



# MR CAUTIVO 4610

NASC: 05/07/2024

GERAÇÃO: 3ª

SEXO: FÊMEA

HBB: 216208

PELAGEM: VERMELHA PESO: 000

PAI

CAUTIVO

MÃE

MR 9184



AVÓ MATERNO

MR GANGO



Biotipo mais compacto, alia genética Cautivo com uma filha de MR Gango, linhagem

ACESSE AQUI A RÉGUA ATUALIZADA



## PRENHEZ

STATUS REPRODUTIVO

PREVISÃO PARTO

PAI - PRENHES

PRENHE

out - nov / 26

MR KING 4614

**MR KING 4614:** Touro pai da São Rafael, de sólida **linhagem americana**. Destaque absoluto no programa Natura, classificado entre os **Top 3% para Índice Final e Peso ao Nascer**, combinando desempenho com segurança ao nascimento. Homozigoto preto, assegura padronização de pelagem e previsibilidade genética, sendo uma ferramenta consistente para evolução do rebanho.

LOTE 18



VER VÍDEO



# MR 4740

NASC: 27/08/2024

GERAÇÃO: 3ª

SEXO: FÊMEA

HBB: 216217

PELAGEM: VERMELHA PESO: 000

PAI

MR HEMINGWAY 1752

MÃE

MR 9061

AVÔ MATERNO

MR GANGO



Animal compacto, ainda assim top 1% DESM e 2% FINAL. Seu pai é Hemingway na MR 1245 - mãe do MR Gango e filha de Independencia, touro que deixou animais muito adaptados, corrigidos de prepúcio e pelo zero.



ACESSE AQUI A RÉGUA ATUALIZADA



## PRENHEZ

STATUS REPRODUTIVO

PREVISÃO PARTO

PAI - PRENHES

PRENHE

out - nov / 26

MR KING 4614

**MR KING 4614:** Touro pai da São Rafael, de sólida **linhagem americana**. Destaque absoluto no programa Natura, classificado entre os **Top 3% para Índice Final e Peso ao Nascer**, combinando desempenho com segurança ao nascimento. Homozigoto preto, assegura padronização de pelagem e previsibilidade genética, sendo uma ferramenta consistente para evolução do rebanho.

LOTE 19



VER VÍDEO



# MR BRASÃO 4718

NASC: 15/08/2024

GERAÇÃO: 4ª

SEXO: FÊMEA

HBB: 216216

PELAGEM: VERMELHA PESO: 000

PAI

MR BRASÃO

MÃE

MR 7537

AVÔ MATERNO

ROCKO



MR Brasão foi o ganhador da Prova Top Brangus UFRGS, destacando seu reduzido consumo residual, porém aportando muita carcaça e acabamento. Sua mãe é da família da MR 3605, que nos deixou animais importantes, touros pais e animais de pista.

ACESSE AQUI A RÉGUA ATUALIZADA



## PRENHEZ

STATUS REPRODUTIVO

PREVISÃO PARTO

PAI - PRENHES

PRENHE

out - nov / 26

MR KING 4614

**MR KING 4614:** Touro pai da São Rafael, de sólida **linhagem americana**. Destaque absoluto no programa Natura, classificado entre os **Top 3% para Índice Final e Peso ao Nascer**, combinando desempenho com segurança ao nascimento. Homozigoto preto, assegura padronização de pelagem e previsibilidade genética, sendo uma ferramenta consistente para evolução do rebanho.



VER VÍDEO ▶

# MR SORPRESA 4675

NASC: 18/07/2024  
HBB: 216213

GERAÇÃO: 4ª  
PELAGEM: VERMELHA

SEXO: FÊMEA  
PESO: 000

PAI	SORPRESA
MÃE	MR 7559
AVÔ MATERNO	-



Sorpresa em linhagem Don Ciriaco, uma mãe muito consistente, com outros filhos selecionados para cabeceira de remate e matrizes destaques.

ACESSE AQUI A RÉGUA ATUALIZADA

## PRENHEZ

STATUS REPRODUTIVO	PREVISÃO PARTO	PAI - PRENHES
PRENHE	out - nov / 26	MR KING 4614

**MR KING 4614:** Touro pai da São Rafael, de sólida **linhagem americana**. Destaque absoluto no programa Natura, classificado entre os **Top 3% para Índice Final e Peso ao Nascer**, combinando desempenho com segurança ao nascimento. Homozigoto preto, assegura padronização de pelagem e previsibilidade genética, sendo uma ferramenta consistente para evolução do rebanho.



VER VÍDEO



# MR CAUTIVO 4603

NASC: 04/07/2024

GERAÇÃO: 4ª

SEXO: FÊMEA

HBB: 216207

PELAGEM: VERMELHA PESO: 000

PAI

CAUTIVO

MÃE

MR 8651

AVÔ MATERNO

ROCKO



Filha de Cautivo em uma vaca Top 18% para PN, cruzamento pensado para apoartar genes de baixo PN em colorados. Ainda assim, um animal com bom desenvolvimento e apto a produção a campo.



ACESSE AQUI A RÉGUA ATUALIZADA



## PRENHEZ

STATUS  
REPRODUTIVO

PREVISÃO PARTO

PAI - PRENHES

PRENHE

out - nov / 26

MR KING 4614

**MR KING 4614:** Touro pai da São Rafael, de sólida **linhagem americana**. Destaque absoluto no programa Natura, classificado entre os **Top 3% para Índice Final e Peso ao Nascer**, combinando desempenho com segurança ao nascimento. Homozigoto preto, assegura padronização de pelagem e previsibilidade genética, sendo uma ferramenta consistente para evolução do rebanho.



VER VÍDEO



# MR 4855

NASC: 14/10/2024

GERAÇÃO: 4ª

SEXO: FÊMEA

HBB: -

PELAGEM: VERMELHA PESO: 000

PAI

MR HEMINGWAY 1755

MÃE

MR 9252

AVÔ MATERNO

MR 4258 TANQUE



MR 1755 filho de Hemingway na MR 1245, 3o. Colocado na prova TOP BRANGUS UFRGS e muito usado em nossa plantel para consistência e qualidade de seus filhos. Touro vermelho, deca 2 para PN, desmame e final. Muito completo e funcional.



ACESSE AQUI A RÉGUA ATUALIZADA 

## PRENHEZ

STATUS REPRODUTIVO

PREVISÃO PARTO

PAI - PRENHES

PRENHE

out - nov / 26

MR KING 4614

**MR KING 4614:** Touro pai da São Rafael, de sólida **linhagem americana**. Destaque absoluto no programa Natura, classificado entre os **Top 3% para Índice Final e Peso ao Nascer**, combinando desempenho com segurança ao nascimento. Homozigoto preto, assegura padronização de pelagem e previsibilidade genética, sendo uma ferramenta consistente para evolução do rebanho.



VER VÍDEO



# MR 4769

NASC: 07/09/2024

GERAÇÃO: 2ª

SEXO: FÊMEA

HBB: 216218

PELAGEM: VERMELHA PESO: 000

PAI

MR 1600 / MR 1640

MÃE

MR 7506



AVÔ MATERNO

MR CORINGA



Outro animal com baixo PN porém com excelente curva ed crescimento.

ACESSE AQUI A RÉGUA ATUALIZADA 

## PRENHEZ

STATUS REPRODUTIVO

PREVISÃO PARTO

PAI - PRENHES

PRENHE

out - nov / 26

MR KING 4614

**MR KING 4614:** Touro pai da São Rafael, de sólida **linhagem americana**. Destaque absoluto no programa Natura, classificado entre os **Top 3% para Índice Final e Peso ao Nascer**, combinando desempenho com segurança ao nascimento. Homozigoto preto, assegura padronização de pelagem e previsibilidade genética, sendo uma ferramenta consistente para evolução do rebanho.

LOTE 22



VER VÍDEO



# MR SOBERBO 3458

NASC: 29/07/2023

GERAÇÃO: 5ª

SEXO: FÊMEA

HBB: 214780

PELAGEM: PRETA

PESO: 000

PAI

**SOBERBO**

MÃE

**MR 9016**



AVÔ MATERNO

**MR 5/353 PICANTE**



Matriz de muita classe, que entrega potência, sem perder feminilidade. Top 7% para índice final. Prenha de um touro que a São Rafael se reservou, pela importância dentro do plantel.

ACESSE AQUI A RÉGUA ATUALIZADA



## PRENHEZ

STATUS  
REPRODUTIVO

PREVISÃO PARTO

PAI - PRENHES

PRENHE

out - nov / 26

MR KING 4614

**MR KING 4614:** Touro pai da São Rafael, de sólida **linhagem americana**. Destaque absoluto no programa Natura, classificado entre os **Top 3% para Índice Final e Peso ao Nascer**, combinando desempenho com segurança ao nascimento. Homozigoto preto, assegura padronização de pelagem e previsibilidade genética, sendo uma ferramenta consistente para evolução do rebanho.

LOTE 23



VER VÍDEO



# MR FRANCESCO 3500

NASC: 31/08/2023

GERAÇÃO: 3ª

SEXO: FÊMEA

HBB: 214794

PELAGEM: PRETA

PESO: 000

PAI

FRANCESCO

MÃE

MR 0483



AVÔ MATERNO

MR GANGO



Matriz que entrega tudo o que se busca em progenitoras, feminiliadde e potência, excelente racial, aliada a Deps (top 4% desmama e 12% final) para quem busca agregar genética a plantéis.

ACESSE AQUI A RÉGUA ATUALIZADA 

## PRENHEZ

STATUS REPRODUTIVO

PREVISÃO PARTO

PAI - PRENHES

PRENHE

out - nov / 26

MR KING 4614

**MR KING 4614:** Touro pai da São Rafael, de sólida **linhagem americana**. Destaque absoluto no programa Natura, classificado entre os **Top 3% para Índice Final e Peso ao Nascer**, combinando desempenho com segurança ao nascimento. Homozigoto preto, assegura padronização de pelagem e previsibilidade genética, sendo uma ferramenta consistente para evolução do rebanho.

LOTE 24



VER VÍDEO



# MR SOBERBO 3431 FOLIA

NASC: 19/07/2023

GERAÇÃO: 5ª

SEXO: FÊMEA

HBB: 214769

PELAGEM: PRETA

PESO: 000

PAI

SOBERBO

MÃE

MR FOLIA 0350

AVÔ MATERNO

HEMINGWAY



Uma filha de Soberbo na nossa doadora MR FOLIA, Hemingway na mãe do MR GANGO. Alia muita consistência, produção e potência.



ACESSE AQUI A RÉGUA ATUALIZADA



## PRENHEZ

STATUS REPRODUTIVO

PREVISÃO PARTO

PAI - PRENHES

PRENHE

out - nov / 26

MR KING 4614

**MR KING 4614:** Touro pai da São Rafael, de sólida **linhagem americana**. Destaque absoluto no programa Natura, classificado entre os **Top 3% para Índice Final e Peso ao Nascer**, combinando desempenho com segurança ao nascimento. Homozigoto preto, assegura padronização de pelagem e previsibilidade genética, sendo uma ferramenta consistente para evolução do rebanho.

LOTE 25



VER VÍDEO



# MR MAYU 3523

NASC: 06/09/2023

GERAÇÃO: 3ª

SEXO: FÊMEA

HBB: 214803

PELAGEM: PRETA

PESO: 000

PAI

MAYU

MÃE

MR 8681

AVÔ MATERNO

FRANCESCO



Top 3% da geração, femina, correta. Um ventre importante, filha de Mayu, e já prenha de SORPRESA.

ACESSE AQUI A RÉGUA ATUALIZADA



## PRENHEZ

STATUS REPRODUTIVO

PREVISÃO PARTO

PAI - PRENHES

PRENHE

julho / 26

SORPRESA

**SORPRESA:** Principal touro colorado da atualidade, agregando ao ventre uma carga genética de alto valor, com potencial carnicheiro, correção e consistência já comprovadas em sua progênie.

## LOTE CONVIDADO 26



VER VÍDEO



# LA COXILHA TE264 SPECIAL OP

NASC: 24/08/2025

GERAÇÃO: 5ª

SEXO: FÊMEA

HBB: -

PELAGEM: PRETA

PESO: 000

PAI

**SANKEYS SPECIAL OP 108E**

MÃE

**SOSSEGO DO SARANDY P64**

AVÔ MATERNO

**SPARTACUS**



Te264 reúne algumas das características mais valorizadas da raça Brangus. Filha de Special OP em mãe Spartacus, carrega em sua genética a consistência produtiva de uma das principais matrizes da Cabanha La Coxilha. Fêmea de excelente desenvolvimento corporal, umbigo muito corrigido e DEPs de destaque para crescimento, aliadas ao peso ao nascer negativo – combinação rara e extremamente desejada na pecuária moderna. Sua mãe, reconhecida pela alta produção de embriões e por gerar animais destaque na cabanha.

ACESSE AQUI A RÉGUA ATUALIZADA 



PAI



MÃE

# VACS BRANGUS PRENHES

## PREVISÃO DE PARTO: OUTUBRO/NOVEMBRO | 2026

LOTE 27	TAT	HBB	GER.	MARCA	PELAGEM	NASCIMENTO	PAI	AVÔ MATERNO	PAI - PRENHES
	0428	169748	3a.	38	VERMELHA	06/08/2020	HEMINGWAY	PRINCE	MR 3303 e MR 3420
	0523	169814	2a.	38	PRETA	22/09/2020	FRANCESCO	DON CIRIACO	MR 3303 e MR 3420
	9098	193640	3a.	38	PRETA	26/07/2019	FRANCESCO	DON CIRIACO	MR 1755 e MR 3436

LOTE 28	TAT	HBB	GER.	MARCA	PELAGEM	NASCIMENTO	PAI	AVÔ MATERNO	PAI - PRENHES
	0511	169806	3a.	38	PRETA	18/09/2020	FRANCESCO	DON CIRIACO	MR 3303 e MR 3420
	2047	193878	4a.	38	PRETA	02/08/2022	FRANCESCO	MR 4/158 TANQUE	MR 1755 e MR 3436
	2052	193881	4a.	38	PRETA	04/08/2022	CRUISE	FRANCESCO	MR 3303 e MR 3420

LOTE 29	TAT	HBB	GER.	MARCA	PELAGEM	NASCIMENTO	PAI	AVÔ MATERNO	PAI - PRENHES
	0401	169731	4a.	38	VERMELHA	28/07/2020	MR GANGO	DON CIRIACO	MR 3303 e MR 3420
	0456	169771	4a.	38	VERMELHA	24/08/2020	HEMINGWAY	MR 5/224 HOME RUN	MR 0440
	1685	181330	3a.	38	VERMELHA	13/08/2021	MR MANO	ROCKO	MR 3303 e MR 3420

LOTE 30	TAT	HBB	GER.	MARCA	PELAGEM	NASCIMENTO	PAI	AVÔ MATERNO	PAI - PRENHES
	1605	181366	4a.	38	VERMELHA	23/07/2021	MR GANGO	MR 1/210	MR 3303 e MR 3420
	9004	295673	4a.	38B	VERMELHA	15/02/2019	MR 5/353 PICANTE	MR GANGO	MR 3303 e MR 3420
	9009	158474	4a.	38	VERMELHA	20/02/2019	MR 5/353 PICANTE	DON CIRIACO	MR 3303 e MR 3420
	9015	295671	3a.	38B	VERMELHA	23/02/2019	MR 5/353 PICANTE	MR 1/235	MR 3303 e MR 3420

LOTE 31	TAT	HBB	GER.	MARCA	PELAGEM	NASCIMENTO	PAI	AVÔ MATERNO	PAI - PRENHES
	0463	169776	4a.	38	VERMELHA	28/08/2020	HEMINGWAY	DON CIRIACO	MR 3303 e MR 3420
	9174	158510	4a.	38	VERMELHA	11/08/2019	MR GANGO	CX MR HOME RUN	MR 3303 e MR 3420
	9252	158523	3a.	38	VERMELHA	02/10/2019	MR 4/158 TANQUE	CX MR HOME RUN	MR 3310 e MR 3484

LOTE 32	TAT	HBB	GER.	MARCA	PELAGEM	NASCIMENTO	PAI	AVÔ MATERNO	PAI - PRENHES
	0576	316634	1a.	38B	VERMELHA	15/01/2021	RM	REBANHO 611	MR 3303 e MR 3420
	2185	193930	4a.	38	VERMELHA	21/09/2022	MR 8/746	MR GANGO	MR 3303 e MR 3420
	2190	193933	4a.	38	VERMELHA	21/09/2022	CAUTIVO	MR CORINGA	MR 3303 e MR 3420
	2256	193952	4a.	38	VERMELHA	17/10/2022	MR 9320 CORINGA	INDEPENDENCIA	MR 3303 e MR 3420





VER VÍDEO



# MR CAUTIVO 4647

NASC: 11/07/2024

GERAÇÃO: 3ª

SEXO: MACHO

HBB: 205663

PELAGEM: VERMELHO PESO: 690kg

PAI

**CAUTIVO**

MÃE

**MR 9319**

AVÔ MATERNO

**MR 6/265 DON CIRIACO**



Trio Grande Campeão Terneiro Expobrangus 2025, além de fenótipo, linha de réguas completa, ainda destacamos TOP 17% (Deca2) Ultrassom e TOP 13% (deca 2) Carcaça.

ACESSE AQUI A RÉGUA ATUALIZADA 

## Avaliação Genética - NATURA

PN

IND. D.

IND. F

ÍNDICE

PERC %

DECA

ÍNDICE

PERC %

DECA

ÍNDICE

PERC %

DECA

0,16

63%

7

17,82

2%

1

13,78

3%

1

LOTE 34



grafaels85  
FOTOGRAFIA

VER VÍDEO



# MR MOCovi 4697

NASC: 24/07/2024

GERAÇÃO: 5ª

SEXO: MACHO

HBB: 205664

PELAGEM: PRETO

PESO: 770kg

PAI

MOCovi

MÃE

MR 1824

AVÔ MATERNO

MR 8/746



Integrante do time de pista Mundial 2026. Animal que aporta muita musculabilidade, sendo TOP15% (Deca2) para Car, ou seja, com eficiência alimentar para uma pecuária moderna, sem perder acabameto e qualidade de carcaça.

ACESSE AQUI A RÉGUA ATUALIZADA 

## Avaliação Genética - NATURA

PN

IND. D.

IND. F

ÍNDICE

PERC %

DECA

ÍNDICE

PERC %

DECA

ÍNDICE

PERC %

DECA

0,33

74%

8

5,52

53%

6

1,22

44%

5



ESTÂNCIA  
**SÃO RAFAEL**